朝鮮日報 夕刊 十一日(木) 本紙朝夕刊二十二面
發行所 朝鮮日報社

社說
電車賃早朝割引制 — 京城의 氣運을 促進하자

一

電車賃金制의 一種에 早朝割引制라는것이 잇다。例하면 아침 五時부터 同六時半까지 又는 同七時까지를 區劃하야 이 한時間半동안 又는 두時間동안은 割引往復票를 팔되 그賃金은 普通賃金보다 훨신 싸게 하야 往復에 六錢 或은 七錢으로 한다면 이것이 여기 말하는 電車賃金의 早朝割引制다。

勿論 이 時間에 電車를 타는 사람의 全部가 勞働者는 아니다。그러나 그 大多數가 勞働者又는 勞働者에 準할 階級의 사람들인것은 日本內 六大都市의 統計數字로 보아 틀림이 업다。그럼으로 日本內地에서도 東京、大阪、神戶等等의 大都市의 電車는 勞働者를 爲하는 社會政策的意味에 잇서서 早朝割引制를 오래前부터 實施하고 잇다。그리고 早朝割引制에 잇서서는 아침 그時間에 아조 往復票를 사는것인 故로 도라오는 길에는 時間의 制限이 업시 아모때나 使用할수 잇게 되어잇는것이다。

三

京城도 昨年 四月부터 區域을 從前의 三四倍로 擴張하야 六十萬의 人口를 抱擁하게 되는 同時에 都市가 漸次工業地帶化하면서 勞働者의 激增을 보고 잇다。이 趨勢에 鑑하야 京城商工會議所交通部에서는 理由를 具하야 京城의 電車를 經營하는 京電會社에 對하야 早朝割引制를 實施해 주기를 陳情하엿다는바、이것은 가장 時宜에 適한 要求로서 하로바삐 實現되어야 할 問題라고 할것이다。勿論 京電當局者가 이 要求에 對하야 시원한 對答을 안코 調査 又는 檢討에 稱托하야 實行을 回避하려는 態度에 出하는것은 此制의 實施로 因하야 收入이 減少될것을 念慮하기때문이다。그러나 收支計算에 關한 豫測問題로 말하면 京城商工會議所側 某氏의 말과 마찬가지로 이런 制度가 實施되면 도리어 電車利用者가 增加될것은 疑心업는 일이니까 京電은 割引制에 依한 收入減少를 乘客增加에 依한 收入增加로 相補相殺할수가 잇슬것이다。

三

一步를 讓하야 設使 此制의 實施로 因하야 多少의 收入減少를 誘致한다고할지라도 京電은 이것을 勸航하고 實行해야될 處地에 잇는것을 認識해야될것이다。何故오하면 京電은 勿論 一個營利會社나 그는 國家社會로부터 經營의 獨占權을 어더가지고 只今은 大會社가 되여 年年巨額의 利益을 보아 남달리 厚한 配當을 하고잇는 會社다。따라서 그 利益의 一部分을 一般社會로 더브러 나눈는 意味에 잇서서도 이만한 社會奉仕는 해야 될것이다。또한 觀點을 달리하야 이 問題를 본다면 早朝割引制의 實施는 決코 一部勞働者만을 爲한 問題가 아니오、京城府民六十萬余의 衛生及保健에 關한 問題다。何故오하면 此制의 實施로 因하야 交通賃가 低廉해지면 京城府民은 좀 더 널리 撒布되어 居住할수가 잇슬것이니까 이것은 衛生上으로보나 또는 保健上으로 보나 따조흔 일이 될것이다。이런 意味로 보아 十萬府民의 輿論도 京城商議側과 加勢하야 此制의 早速實現을 期할것이라 한다。六十萬府民의 輿論은 勿論이요 六十萬을 期할것이라 한다。

木谷重榮氏 歐米各國視察出發

遞信局海事課長山林課長으로부터 府廳林務課長에 榮轉한 木谷重榮氏는 十日附로서 歐米各國에 出張을 命令바덧다 同氏는 十日夜京城發釜山에 經由 來十六日 橫濱出帆의 龍田丸으로 渡米 六個月間에 亘하야 歐米各國視察途上에 오를터이다

豫算修正案의審議 豫想外圓滿進捗
國防費節減、陸海兩相도諒解
豫算總額 廿七億圓臺로縮減

【東京電話同盟】結城藏相은 十二年度 尨大豫算修正에 關하야 物價의 昂騰抑制를 目標로
一、各省의 舊繼續費其他 物資需要를 招來하는 如한經費
一、海外拂의 增加를 招來하는 如한經費
一、人件費를 增加하는 如한經費
一、法律의 改廢에 伴하는 當然한經費
等을 節減하는 方針下에 地方財政調整交付金에잇서 約一億五千萬圓 其他一般歲出에잇서서 約一億五千萬圓 合計三億圓을 節減할것을 各省에 提示하고 十日閣議에서 最後的 折衝을 거듭하엿는데 問題의 國防費에 對하여도 今日의 物價急騰情勢를 放置하면 結局은 材料費의 騰貴로 國防計畫遂行에 支障을 招來할念慮가 잇다는 理由로 陸海軍兩省에 考慮를求한바 杉山米內兩相도 이趣旨를 諒解하고 軍備充實計畫에 支障을 招來치 안흘範圍內에서 可能한 節減에 應하게 되여 審議는豫想外로圓滑히 進捗되여 當日閣議의 政治的折衝에 잇서 原案대로 一億五千萬圓 其他의 一般國防費에 잇서 一億一千萬圓 合計二億六千萬圓을節減하기로 意見一致되엿다 이것으로前馬場藏相의 豫算總額卅億四千萬圓은 廿七億圓臺까지 縮減할수잇게되엿는데 더욱 大藏省과各省事務當局間에事務的折衝을委托바든 部分도잇고 十二日閣議에서 節減額이增加될것임으로 大藏省으로서는大體로豫定額에가까운 二億七、八千萬圓의節減을期待하고잇다

軍部도愼重考慮

【東京電話同盟】十日閣議散會後 山崎農相은 左와如히말하엿다
今閣議에서 豫算案에 對한 大體의方針이 決定되엿슴으로 明日(十一日)夕刻까지事務當局間에서 折衝하야 具體的數字를 整理할것이다 豫算修正은盲目的削減이아니라 各省의費目別로 行하엿슴으로 陸海軍도 愼重히 考慮하는模樣이다

政友會質問陣 大勢는自重論

【東京電話同盟】政友會에서는十日午後一時부터 芝三條亭에 總務懇談會를 開催하야 鳩山、中島以下 院內外總務出席停會가끗나고 再開되는 議會에 對하야 質問陣에 對하야 協議를 行한結果 大體七十議會當初의 腹案을 踏襲하야

國政一般外交 植原悅二郎
財政經濟 太田正孝
國防問題 宮脇長吉
產業政策 松村光三
司法人權 牧野良三

의順位로質問戰을 展開키로決定하고 다음林內閣에對하야黨의態度方針에對하야는 結城藏相의 稅制問題에對한 方針을爲始하야 新內閣의 漸進的政策을 中心으로할 때에는 共鳴할것이잇스나 다만
一、林首相의 立憲政治及政黨에對한 信念如何
一、林內閣의 實行力如何
의 二點에 若干不安한 感을 與하는것이잇슴으로 停會後議會의 質問에際하야는 이點을 重點으로 糾明하기로 되엿는데 大勢는 自重論이 有力하고 政府는 自進하야 挑戰치안는限 큰摩擦을 出하지안흐리라고 觀測된다

紀元節御祭典
宮中三殿에서御執行

【東京電話同盟】皇紀二千五百九十七年建國歷史에 빗나는 紀元의 十一日 當日宮中에서는 天皇陛下御親祭下에 三殿에서 壯嚴한 御祭典을 正午부터는 內外의臣僚七百을 부르압시사 豐明殿에御盛宴을 擧行하압시엿다 이佳日 秩父宮同妃兩殿下를 爲始하와 各皇族殿下 林首相 各國務大臣 平沼樞府議長外親任官 勅任官 同待遇者는 大禮服正裝으로 午前八時서로 前後하야參內 天皇陛下께압서는 黃櫨染御袍를 召하압시고 三條掌典長御先導로 親히 賢所內殿에 進御하압시사 神域에 들리는 御鈴聲에 恭順히 御告文을 奏하압시고 御親拜하압신다음 皇后陛下 各皇族殿下 御拜禮 諸員拜禮 午前十一時 御祭典을 終了하압시엿다 그리고 當日橿原神宮에 勅使로 大關掌典을 御差遣하압시사 御祭典을 擧行케하압시엇다 다음에 正午부터 豐明殿의 賀宴에 御召의 光榮을 浴한 林首相以下 文武顯官 各國大公使는 午前十一時半서로 前後하야 參入 天皇陛下께압서는 陸軍樣式御正裝으로 各皇族殿下 松平宮相 百武侍從長 松平式部長官을 거나리시압고 豐明殿에 出御하압시사 玉座에 着御 諸員最敬禮裡에 玉音朗朗히 優渥하압신 勅語를 賜하압신바 林首相 群臣을 代表하야、白耳義大使맛손피엘男은 外交團을 代表하야 恭順히 奉答文을 奉讀하고 이어 建國의 神事를 奉祝하는 久米舞의 樂音에御聽宴 陛下께압서는 親히 玉盃를 기우리시압고 諸員에게도 酒饌을 下賜하압시고 午後一時頃 御盛宴을 終了하압신後 天機御麗하압시게 入御하압시엿다

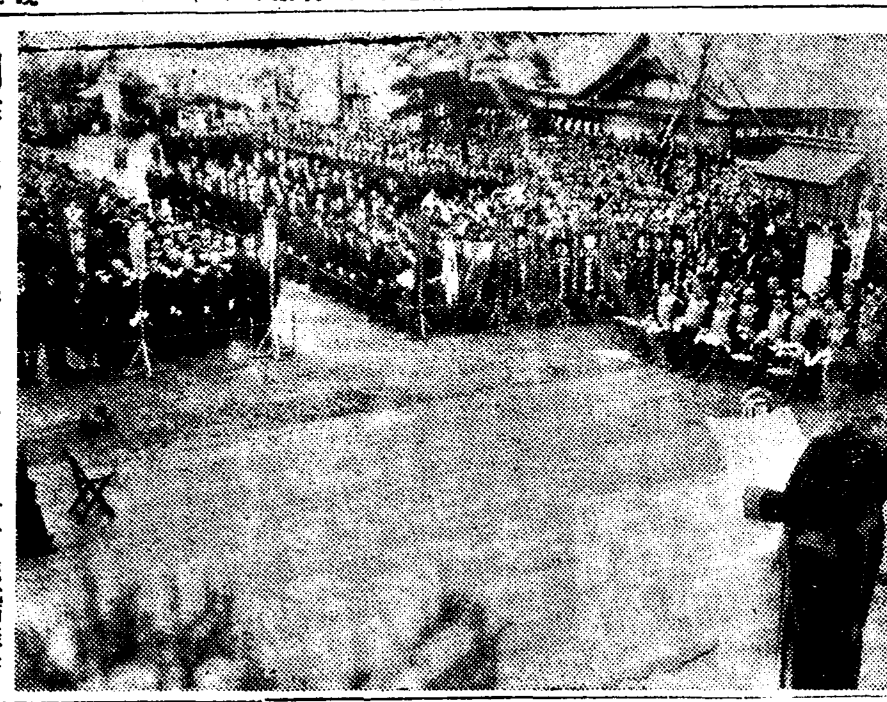

朝鮮神宮의紀元節祭

=十一日紀元節祭는 豫定과가티 午前九時半부터 朝鮮神宮에서 阿知和宮司以下神官에依하야 嚴肅히 執行되엿는데 南總督以下官民數千名이 參列하엿고 正午부터 는大前廣場에서 京城府主催官民合同奉祝式이 莊重히擧行되엿다 (寫眞은朝鮮神宮의紀元節祭)

外交根本國策은 前內閣方針踏襲
林兼攝外相의外交演說內容

【東京電話同盟】來十五日停會後議會劈頭에 行할林首相의施政方針演說은 十日閣議에서 其內容을 決定하엿는데 首相은 同時에兼攝外相으로서 外交方針을 宣明하기로되엿다 그리고 外交의根本國策은 昨春以來 廣田內閣의 三相會議에서 確定되엿슴으로 林首相으로서도前內閣의 方針에 急激한 修正을加하지안코 今回의 演說에잇서서도 旣定方針을 踏襲하야 左와如한方針을 宣明하기로 決定하엿다

一、根本方針
帝國外交方針은 國際平和에則하야東亞의 安定과 萬邦의共榮을 具現시키기爲하야 擧國一致로 外交國策을 遂行하야 國際關係를 明朗케하려함에잇다 이때문에는 爲先滿洲國과의 不可分的關係를 確立하고 中國蘇聯兩鄰邦과의關係를 調整하지 안호면안될것이다

二、對蘇關係
日本으로서는 蘇聯과의友好關係의 維持增進을 希冀하는바이나 蘇聯側의誤解로 이關係가 阻害되려하는 傾向이잇는것은 遺憾이다 그러나 蘇聯側이 日本의眞意를 諒解하면 兩國關係는 改善되리라고 信한다

三、日獨防共協定
日獨防共協定은 콤인테른의謀略에 備하기爲함에는 實로時宜를 어든 國際的協定임으로 現內閣에서도 어데까지 其趣旨貫徹을 期할方針이다

四、對中關係
東亞安定의 大理想을 達成하기爲하야 日中兩國은 相互提携하지안호면안될것이다

五、對英米關係
英米와의 親善關係維持方針은 勿論不動이다

六、軍縮問題
軍備制限의 諸條約은 一切廢滅에 歸하엿스나 帝國으로서는 關係諸國間에 何等建艦競爭을 行할과如한 意圖는업다

七、通商問題
貿易調整을爲하야 各國의 通商障害除去에 努力할方針이다

現政府에는 同情的 自重論大勢支配
新藏相의商工本位財政은盲目的承認不能
政友代議士時局懇談會結果

【東京電話同盟】政友會의 現前代議士의 時局懇談會는 國政一新會의 主催로 十日午後五時芝三條亭에서 開催하고 黨弊淸掃의 意圖를 鞏固히하는 劃期的意味가 期待되기때문에 現代議士貴族院議員前代議士合計八十一名이 出席하야 먼저 主催者인國政一新會를 代表하야 木暮武太夫氏는 林內閣이 成立되여 近近重大意義를가진 議會가 열리게 되엿는데 從來자칫하면 政黨의 行動에對하야 幾多의批評이 들림뿐아니라 黨內에서도 黨員의 總意가 반드시適確히 表示되지못하는 憾이만헛다 여기서 我等은 玆에今夕의機會를어더 相互腹臟업시 意見을 交換하야 時局의 認識을 새롭게하는 同時에 對時局 討議會의 重要問題에 對하야審議檢討하야 我黨으로 하여금 公黨의面目을 維持케하고 國家의重任에赴하야 時艱克服에 邁進하기바란다는旨의 開會인사를述한後 討議會措置에 對하야
一、時局認識과 林內閣에對한黨의態度
一、豫算案、稅制案其他 重要議案에對한 檢討
一、立憲政治의確立 黨의更生問題
等三點을 議題로 意見을 開陳하고 먼저 濱田國松氏로 부터 十日에 열린 總務懇談會로林內閣에 對한 黨의 態度가話題로 되엿는데 大體로 豫算稅制案을 爲始하야 各種政策은 黨의 年來主張과 適合함으로 新內閣에 對하여는 政策上 根本的으로 背馳될것은 업다는 意見이 有力하야 結局現政府에 對하야 同情的立場을 取하게될 模樣이다 라고 首腦部의 意向을 傳한다음 河野 津雲 植原 片山 寺田 王倉 津澤諸氏로부터
一、時局認識과 新內閣에對한態度에關하여는 林內閣은 組閣에際하야 政黨人의 入閣을 嚴禁하엿기때문에 斷乎히러나 非立憲內閣을 打倒할것이라는 强硬意見及 議會를 通하야 林首相의 眞意를 質할것이라는 意見과 時局安定을 期하야 現政府에 對하야同情的態度를 取할것이라는 自重論이 對立하엿스나 結局自重的意見이 有力하엿다
一、對軍部態度에關하야는 軍部와 同一한 水準에잇서서 軍과對立抗爭할것이아니라 政治的으로 軍에關한 其認識을 기피하는同時에 軍을 指導할것이다
一、豫算案과 稅制案에 關하야는 地方財政調整交付金을 一個年延期하기로 되엿는바 結局어떠케 處理할는지 判明되지안흐나 이것으로보면 結城藏相의 方針은 金融資本을 中心으로한 商工本位의財政인것이 疑心업다 重農主義를標榜하여온 政友會는 이財政方針을 盲目的으로 承認할수는 업다
一、黨의更生問題
黨의更生問題에關하여는 鈴木總裁는 二年에亘하야 病床에잇슴으로 直接黨員을 指揮하기不可能한實情인데 單純히政友會만을爲해서가아니라 國家的見地에서 此際 勇退를 勸說할것 이라는 總裁更迭論及 黨의 從來行動에 關하야 明確한 指導精神이 업고 따라서 非常時를 當하야 目標로서 缺하여잇다 하야 黨員中에不滿한 點이만헛든것은 結局 少數幹部가 黨員의眞意를 反映치안코 또黨員에게 發言할機會가 적엇고 黨員의意向과態度를 決定함에 當하야 黨員의總意를 聞한적이엇든데 基한것이다 立憲政治의擁護은 全力을 다하야 斷行할것이다 라는 意見이잇서 黨員의意思를 反映한것이라하야 기픈感銘을주고 同九時半에 散會하엿다

結城稅制整理案
十二日閣議에서決定

【東京電話同盟】結城稅制整理案은 十二日閣議에 附議決定하기로되엿는데 今回의 修正案에基한 增稅總額은
一、地方交付金七千萬圓의 財源과 增稅額을 加算하면 總稅額은 三億圓으로 馬場增稅案四億五千萬圓(關稅收入을合한)이 一億五千萬圓減縮되고
一、따라 地方交付金財源을除한 國庫純總收入額은 二億三千萬圓으로馬場案과大略同額이된다 이것이 經濟界及 國民生活에及할 急激한 變化를 緩和하고 國庫收入에잇서 馬場案에 減額을 生케하지안흘結果로 되엿다 그리고 右增稅負擔의 比率을 보면 大體로 左와如하다
一、國民負擔의 加重을 緩和하는 取引稅各消費稅關稅等間接稅의削減 又는 修正에 잇서 約七千萬圓低減
一、法人所得稅 其他의直接稅에잇서 約一千萬圓低減
一、所得稅의 特別附加稅를 引上함으로써 七千萬圓低減

人民戰線의最後牙城인 『바』港을海上砲擊
西叛軍말라가陷落餘勢모라

【巴里十日發同盟】西班牙叛軍은 南部의 要衝말라가港을 陷落한 餘勢를모라 九日夜人民戰線最後의牙城바르셀로나港에 對하야 海上에서 猛烈한 砲擊을 敢行하고잇다고한다 바르셀로나政府는 燈火管制를하고 沿岸砲臺를總動員하야 防戰에努力하고잇는데 依然한 情景을 나타내고잇다

000923

顧祝同氏入城
西安의接收終了

【南京九日發同盟】中央側의 西安折衝前後의 模樣에 對하야當地에到達한 報道에依하면 中央側과折衝한結果 西安에서 渭北으로 撤退하기로 決定한 楊虎城軍은 二日以來 着着撤退를行하야 楊虎城氏自身도 西安의治安을閣下一旅團에 委任하고三原으로撤退하고 八日蘭州에서 待機中인西安行營主任 顧祝同氏에게 三十一日 和平條件에 依하야 西安을 平和裡에 閣下에게引渡하니西安入을決行하기바란다고正式으로 通告하여왓슴으로顧祝同氏는 右通告에依하야 八日夜 麾下의 軍事委員 其他 行營全員을 거나리고 潼關을 出發하야 同夜臨潼에서 一泊한後 九日午後三時 特別列車로 堂堂히 西安에 入城하엿다 城內에서 一般民衆의 歡迎을 맛고 楊虎城代表로 和平裡에撤退하는가를 監視하기爲하야 三十日 蘭州에서 飛來한 于學忠氏와 會見하고 無事히西安城接收를 完了한다음 即時 西安行營의 事務開始에 當하엿다그리고 顧祝同氏는 西安에入하는 同時에 一般市民에對하야 秩序가 이미回復되엿슴으로 安心하고各自業務에 服從할것이라는 人心安定布告를 發布하야 이미數日來 楊張軍及赤軍의 西安撤退와 昨日爾來中央軍의 入城으로 安堵하야 오래동안 閉鎖하엿든商店도 開店하는等 西安城內는 秩序漸次回復되여 平常으로 復歸되고顧祝同氏의 西安撤收로中央의 對西北處置는 一段落을告하게되엿다

休日氣配

◇米=歇價取組의 當限에는 目先波瀾이 豫想되고 產地의依然强調로 아직引締模樣 氣配手堅
◇株式=部分的으로는 選擇買氣잇스나 東新、大新等의取引所株는 玉整理續行으로 氣重하다
大新 ㈥、㈤ 鐘新 三一、三〇
東新 一九〇、五〇 日產 八〇、四〇

八面鋒

◇一日間에 四次의 臨時閣議를 열어 겨우決定한것이 議會의 再次停會。
◇陸相이 갈니고 遞相이新任되고 林內閣은 아즉도 組閣完成途中에잇는듯하다。
◇陽曆過歲가 올호냐 陰曆過歲가 올호냐 하는 討論時代는이미 지나간듯。
◇家庭에서는 茶禮를지나고 歲拜까지하는사람도 社會에나와서는 숭겁게지나는것이 今日陰曆元日의風景。
◇社會的설 家庭的설이 따로잇다는것부터가 말되지안는일。
◇二重過歲의 經濟的利害보다도 氣分을明朗히하고、生活을 整理하기爲해서도 明年부터는 斷然 설 하나로쇠자。

今日本紙四面

朝鮮日報社콩쿨에서 파스하고 三浦環女士에게 인정된天才
書永恩 그새를생각하면 詩.金松坡 曲.佐佐木俊一
빅타一流行歌 고요한밤 半島의歌姬 金福姬 레코-드番號 五三四四六

信用잇는最高社會的意氣잇는大事業進路
조흔家庭工業
第一 第一의工業은家庭에서 ... 第二 參十萬圓 ... 株式會社

解雇 外務社員 朴昌漢
右者退社하엿슴으로自今當社와는無關係가업合을玆에廣告하옵니다
昭和十二年二月十日 共濟無盡會社仁川支店

레코-드와 蓄音器는 콜럼비아
新譜 流行歌 靑春恨 ...
待望의電蓄完成!!
斯界驚異의 콜럼비아新電氣蓄音器
家庭用에! 宣傳用에!……
音量·音質共完璧……
定價 ¥135.

講習生募集
公認 新義州時計技術講習所
募集人員 五十名 開講三月一日
新義州府梅枝町八
規則請求次第送呈(要二錢切手)

東洋文化의眞髓를硏究하고 社會敎化와中等敎育에立할有志靑年을募함
明倫學院生徒募集
在學中授業料업고、給費生은月十五圓給費주고、入學資格은五年程度中等校出身에限하고 出願期限三月十五日、詳細는二月五日官報參照(京城府明倫町)
去十一日附本廣告文에官報參照 二月十五日은 二月五日의誤植

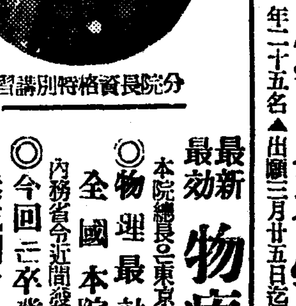
分院長資格特別講習
鮮內唯一 京城府黃金町三ノ三四四
朝鮮高等電醫總本院
最新最効 物療電醫責任養成
本院總長은東京電醫學校創始學長
◎物理最効醫學全科를短期卒業 全國本院卒業自由開院安心
內務省令近間發令으로前途漸漸有望
◎今回는卒業後分院長이되는特典이잇슴 迷惑치말고배워서生涯成功의길을述하라
內容規則進呈 藥書及申込하라(申込順으로特典讓함)

財團法人 協成實業學校 商工科生徒募集 (京城樂園町)
▲商一年五十名、工一年二十五名 ▲出願三月廿五日迄 ▲試驗三月二十七日、八、九、三日間

道立 平壤醫院看護婦生徒募集
一、給費生二十名 一、私費生若干名
志願者는三月十日까지願書를提出할事
(詳細는二錢切手封入照會)

箕城醫學講習所生徒募集
一、本科七十人 速成科九十人 一、出願期日四月七日迄 開學日四月十日 一、本科入學試驗四月八日
詳細事要三錢切手 平壤府鐘路里一七一·電話一四三

高敞高等普通學校生徒募集
▲募集人員 第一學年 約五十名 ▲願書提出 三月十八日限
▲試驗 三月二十三、二十四、二十五日 ▲詳細照會 全北高敞邑內

우리正月歲拜에 어린이가조와하는 「榮養菓子 不老草 ミルクキヤラメル」를드립시다

五堤·京城·東大門市場 咸聖商會製菓本店

京電配車無秩序

出勤時間 前後에……依例잇는待車苦

乘客의不平囂囂

"가튼方向으로만 서너臺式씩 달어運轉"

몰라주는 타는사람의苦衷

대경성 칠십삼만 부민의일상교통에 발(足)이나 다름업는기능을 가진 경성전차의 운전계통(運轉系統)이 문란한데대하야일반의 승객들의 불평이 날로노파간다 그실례로 몃가지를들면아침칠팔시전에는 각관청 회사등의 출근시간을 마추어 차를봉발하야 한꺼번에 만히 몰려드는 승객을 운수하게 되나 열시가지나면 갑작이차를 줄려서 너무도 동안이뜨게한다 그러고 또간선(幹線)중에 두곳혹은 세곳으로통하는 궤도도잇는터인데 그런선로로통하는 차는 세곳으로 번갈러 운전하여야할것임에도 불구하고 가튼방향으로 가는전차가 련다러서 오게되야 차를 기다리는 시간이 만히 걸린다는 것이다 그래서 결국은 승객이 폭주하야 기다리든 끄테 다음 그차에도 타지 못하게되는 수도 만흐며 더욱이 로인이나 부녀들은 그만 다음차로 밀리게되여버리는일도 만타한다

헛수고한도적

부내신당정(新堂町)삼백팔십구번지에사는 전과사범 모히놈자 신석숭(申石崇)(三七)이는 십일오후다섯시 이십분쯤에 본정서관내동사헌정(東四軒町)파출소아페 머물러잇든 전차속에서 경성부청인부감독 한영석(韓泳錫)(一七)의 주머니에 들어잇는지갑을훔처가지고 도망하다가본정서원에게 체포되엿는데 불행이도 지갑속에는돈이일전도업섯다고한다

漸次改良하겟소

舊年末正初에는增車

乘車의訓鍊이업는것도原因

京電配車係主任談 경성전기회사 전차과(電車課)배차계(配車係)주임은 다음과가티 이야기한다

평소에는 일백사십대를 내여 간선에는 구십오대 그남어지는 지선(支線)으로 배치하야 계통을세워서 일정한시간을 정하야 운전하고 잇는터이나 도중에서승객들이 속히라고 나리지 안키때문에 자연히 예정시간대로운전되지못하야 가끔가른 방향으로 겹처서 운전되는때도 잇습니다 아직 승객들의훈련이 부족한듯이므로 전기회사로서는너무도 딱딱하게 말할수업는형편입니다 구년말과정초에는 승객이 훨신만흘것으로 예상하고 전차도 평소보다 열대나 더내어 일백오십대를 운전하고 잇는터이므로 훨신 완화될줄로생각합니다 불비한점은 차차 개량하겟습니다

順化院가기실혀

猩紅熱患者逃走

警察大驚各處에手配

십일 오후두시경 시내광화문통(光化門通)일백사십일번지 음식점김천응(金天應)의집에 고용사리하는 강목단(姜牧丹)(二七)은성홍열(猩紅熱)로 진단되여 순화원(順化院)에 수용하려고하는지음에 그곳에 입원하기를 두려워하고 집안사람의틈을타서 어드로인지 도망하엿다고하야 시내각서에서 엄중수사중이다

細窮民에歲饌

金鍾善氏特志

부내 권농정(勸農町)일백팔십칠번지 사는 재산가 김종선(金鍾善)씨는 음력섯달그믐날에 그동리 세궁민 삼십일호에 대하야 매호에 돈 이원과 백미 한말(소두)식을 논하주엇다한다 김씨는 작년동안세말에도 이와가티 나누어주엇섯는데 금년에도 전례에 따라 나누어주므로 그세궁민들은 물론 그동리 주민들도 매우 감사히 여긴다한다

五色玲瓏·때때옷설

심술궂게내리든 눈비도 번적개이여 음력정월초하로날의 일기는 개이엿다 이중과세를하지마자고 아모리 아우성을처도 몃백대전하여온 할아바지쩍부터 기리기리 저저내려온 제도이니 그다지쉬울게 일조일석에 헌하려고안하는것이민중의심리인듯……

비는개엿스나 길이지려서 이옷집가지도 곤난하지만 그래도 일년에 한번맞이하는 정월초하로날이다 어린이들은 때때옷을 자랑삼어입고 일가집 동리집 어른에게 세배돈벌러다니며 어른들은 귀여운 아들딸의 손을이끌고 새해인사다니기와 조상산소성묘가기에 분주하야 거리거리에는 울긋불긋한 새옷의행진(進行)이버러젓다 (사진은 오늘남대문에서 세배단이는 아이들)

|舊|正|風|景|

길에서過歲한

주인업는屍體

남들은 설이라고 울긋불긋한 조흔옷과 맛잇는음식에 뛰놀고 잇는데 이는또 굶주리고 병들어서 집도업시 길바닥에서 죽어가는사람도잇다

십일일 오전열한시이십분경에 시내 신당정(新堂町)이백칠십사번지압 로방에서 나히오십오세가량되혀뵈는자가 절명되여잇는것을 그곳주재소원이 발견하고 조사하여 보앗스나 그신원조차 전연알수업서서 시체를 경성부청으로넘기엿다

舊正초하로첫손님은 반갑지안흔祝融

鍾路三丁目一信樂器店서發火

二棟四戶를全半燒

십일일 오전 열한시삼십오분경시내종로(鍾路)삼정목 이십팔번지 일신악기점(一信樂器店)김태준(金泰俊)(三七)의 상점에서 출화하야 곳 소관종로서원 소방소원이출동 진화에 노력한결과 가튼번지 「죽기장사」하는 량주호(梁柱浩)영창(永昌)세곡전 종로삼정목청회사무소(町會事務所) 호떡집 주위산(朱衛山)의 이동사호를 전반소하고 가튼열한시오십오분경불을끄것다 원인은 방금 종로서에서 관계자들을 다려다가 취조중이나 대개 실화인듯하다고하며 손해는 약삼천원가량이라고한다 그리고 전기김태준은 일본동산화재보험회사(日本動産火災保險會社)에 삼천원의 보험을 들고잇다고한다

그날은 맛춤 구정초로 그근방은 구경군으로 인산인해를이루어 일시는 교통차단이되여 전차는 되도라운전을하엿다

火因은不明

불난곳 일신악기점주인 김태준은 그날아츰 문을열고 맛춤 종로삼정목 사십오번지 영창상회(永昌商會) 김수연(金守淵)이가 레코드를사러왓기로 이것저것 레코드를틀고잇는중에 상점뒤에서 검은연기가 뭉게뭉게 뭉처나옴으로 이상히녁이고 이윽고 연기가 점점커가기로 그때야 불인줄알고 야단친모양이다(사진은불탄자리)

米國旅客機墜落

乘客十名慘死

九日桑港上空에서

【桑港十日發同盟】 미국 「유나이뎃트」 항공회사려객기(旅客機) 한대는 구일오후다섯시에 상항 상공에서 떠러저서 승객 열명이 무참히 죽어버렷다

때때옷입은 아이차저가오

음정월초하로날에 어린아이를이준부모는 업습니까 십일일아츰 광화문통(光化門通) 파출소에 세살과 네살가량되어보이는 때때옷입은 두아이를 보호하고잇다

交通事故三件

진눈깨비 나리는 그믐날밤 본정서관내에 교통사고가 세건이나엿다

▲십일오후 여섯시쯤에 부내 남대문통(南大門通)삼정목 이십칠번지아페서 황금정(黃金町)으로부터 원정(元町)에 가는전차에 주소부정 마부(馬夫)마인선(馬仁善)(六〇)이가 전차길을 횡단하려다가 전차에 부드첫는데 왼얼골이 찌저지고 압니가세개나 부러젓다 피해자는 곳 적십자(赤十字)병원에 다리고가서 치료를밧게하엿는데 전치약이주일이 걸릴것이라고

▲십일오후여섯시이십분쯤 남대문통(南大門通)사정목 서정려관(西丁旅館)아페서 경성역(京城驛)으로부터 황금정(黃金町)방면에가든전차에 주소씨명을 알수업는 이십세가량의 조선인남자가 전차길을 횡단하려다가 통과전차에 부드처서 머리부분에 경상을 입고 그자리에서 적십자(赤十字)병원에 입원치료중이다

▲십일일오전령시오분쯤에 부내황금정(黃金町)사정목이백사십팔번지 아페잇는앵정정(櫻井町)전차정류장안전지대를 조일(朝日)「택시-」박영석(朴榮錫)(二七)이가 경(京)구천육십오호 자동차를 운전하여가지고 가다가바매서 저쪽과 아페 약오십원의 손해를입혓스며 안전지대는 약 삼분의 이가파손되엿는데 손해정도는 경찰에서 조사중이라고한다

煉炭中毒에

乞兒絶命

십일일저녁 열한시쯤에 시내 인사정(仁寺町)일백삼십번지 에서 잠자고잇든 열세살가량되는 거지아이가 련탄(煉炭)까스에중독이 되여죽어잇는것을 발견하엿다 이로써 금번동절에서의 연탄희생자는모다 여덟사람이다

舊正初盜難事件兩件

음력정초 구벌날 틈탄절도가 해제되자 도시내에 괴도사건이 속출하고잇다 십일일 오전세시쯤 시내 종로(鍾路)오정목 일백이십일번지 양품잡화장사하는 박종대(朴鍾大)(四〇)의상점 박갓들창유리문 한장을깨트리고어떤 괴한이 드러와서 안으로잠근열쇠를깨트리고 그곳에두엇든 손잡이금고 한개와 우장옷네개(시가약사십원)을 절취하여간 사실이잇다 금고안에는 한성은행(漢城銀行)통장과 다른 중요서류가 잇섯고 맛춤 현금은업섯다고한다 그리하야 소관동대문서에서는현금 전문절도한의 범행으로 지목하고 엄중수사중이다

▲십일일새벽 시내계동정(桂洞町)일번지 중앙고보(中央高普)물품창고에 괴한이 침입하야 그곳에 두엇든 공사용(工事用) 꼴(鋼金)스리 스톱지가 열매 사십구원여십원을 절취하여간사실이잇다 그물품소유자는 현재 그학교공사를 청부맛고잇는 죽첨정(竹添町) 이정목구십구번지 삼산구(杉山久)이며 소관종로서에서는 범인엄탐중이다

光州府內火災

【光州】 구일오후세시사십분경에 광주부 명치정 오정목 일백륙십사번지 문성길(文成吉)씨집에서 불이 발화하야 일시는 대소동이엿섯는데 마츰내 소방조가 출동하야 대사에는 이르지 아니하고 진화하엿는바 이호삼동을 반소하엿는데 그손해는 약칠백원가량이라하며 발화의 원인은 실화라한다

在京崇專校友會代表

平壤에서猛活動

關係當局을歷訪盡力

【平壤】 모교의운명이 풍전등화와가티 된것을 념려하여 재경성 숭실교우회(在京崇實校友會)에서는 긴급회합을한후 대표 김명선(金鳴善)정재윤(鄭在允)량씨를 선거하야 평양에 파견하야 삼교존속을 절대조건으로한다는 결의에 따라하여 삼일중 선교사대표 방위량(邦偉良)씨 숭중교장정두현(鄭斗鉉)씨 삼교경영위원김동원(金東元)씨등을 맛나 충분한의견교환을 햇는데 회견의결과는 다음과갓다

선교회실행위원 방위량씨는조선형제들이 한집하야 일해주면 세학교를 동시에인계하겟다 입생을 모집하지안케된것은 조선인중에서 인계할득지가 나선후 인계를 마치고 신입생을 조선인 경영자로부터 신입생을 모집하도록 생각하기때문이며 또한가지 리유는 신입생을 모집하면 미국 선교본부(宣敎本部)에서 경상비(經常費)가오지안케되여 당장에 문을 다더야되것고 신입생모집을 중지하면 경상비는 그대로 도착될것이므로 지금당장에 문을 닷지는 안케되기때문이다

엇재든 잘와주엇다 이미온바에는 모교의 문제를 잘해결해주고 가기를 바라다고 이야기햇다

그리고 숭중교장 정두현씨는 재경교우 대표에게 절대로 분리경영을 주장한다는 이야기를한후분리경영하는것이장래발전으로밥할것도업고내용으로보아잇서서도 퍽조타고 밋기때문이라는 설명을가하여 대표와사이에 약한시간동안이나 문답이 잇섯스나가튼이야기를 반복하엿슬뿐이엇섯고 대표는 이때에숭중교장을 사면하는것이 량책이라는 권고까지하고 헤여젓는데 김, 정량씨는 시일이걸려도 그대로 평양에 체재하야 최후 공작을하기로 되엿다한다

諸問機關新設코

審査委員嚴重團束

독선루설의추태를업새고자

美展

‖今年會期는五月十五日부터二週間‖

총독부주최의제십륙회조선미술전람회(朝鮮美術展覽會)는 신록이욱어질 오는오월십오일부터이주일동안총독부후정별관에서개최하기로결정하얏는데 작년제십오회미술전람회때에특선(特選)작품이정식으로발표하기전에입부작가들에게 루설되어잇시 예술계에중대문제가되어 심사위원(審査委員)의 책임문제에까지 이르게되엇든 사실잇섯슴에빗처 위 금번에는심사위원을 엄중히 단속하는동시에 작년에조직한조선미술전람회평의회(美展評議會)와는별개 단체로자문 기관을다시조직하야 반입(搬入)으로부터 심사발표까지 모든것을 엄밀히 할터인데이 자문기관은 수차특선을 거듭한우수한 조선예술가들을 중심으로 조직하야 조선예술가를 종래보다 우대할계획이라 종래거의침체상태에 빠저잇는조선 미술계를 위하야실로 명랑한소식이다

一老面凶器强盜

六日만에就縛

【木浦】 지난오일 무안군일로면의산리석천삼진지조(務安郡一老面義山里石川三津之助)의집에 흉기든 복면강도가 침입하여로인마 격투끄테 안부(顏部)에상처까지당하고 도망한후 이급보를접한 목포경서에서는 잘그근방에 수사본부를두고 비상경계를 하고잇든바동군 삼향면지산리 양성룡(三鄕面芝山里梁成龍)(三〇)이가 이마에 흉터가 잇슬뿐아니라 인상과 태도가 전기강도에흡사함으로 이를 미행하든바 지난팔일야에는 또다시석곡면대치리(石谷面大峙里)에 나타나서밀조주를 취체하려온 전매국원이라는 엄르당토 안복을 탈하고 또는 어느집에서 의복등을 절취한 사실이 잇슴으로 때를노치안코 곳체포하여 엄중취조한결과 전기 석천가의 강도사실을 자백하엿다고한다

술이또殺人

친구끼리술먹다말성

【海州】 술이또사람을 죽이엇다 지난이일밤 오후여섯시경 해주군미률면내동리(海州郡美栗面內洞里)오백팔십일번지 김주호(金周鎬)(三二)는전기내동리 오백이번지 오경문(吳景文)방에서그동리사는 봉인호(奉仁鎬)와 술을먹고 취한후 금전대차관계로언쟁을하든끄테 싸홈이되여 봉인호를 구타한것을 입히고 피해자 봉인호는 자기집에서 치료중 그이튼날인 칠일오후다섯시경되여 절명되엿슴으로 소관해주서(海州署)에서는 그가해자 김주호를 본서에 인치하고 상해치사죄로 취조중이다

눈물의移民團

【淸州】 선만척식 고분유한공사(鮮滿拓植股份有限公司)의 알선으로 리재민을만주로 대량이주할계획으로 희망자를 모집한결과 일천오백여명이나 되다함은 기보한바어니와 여러가지 준비와 기후관계로 오는삼월초순일제히 청주역을 출발하기로되엿다한다

天氣豫報

概況 低氣壓은 朝鮮海峽에잇서 東進中이고 高氣壓은北滿에 七八六미리를 보이며 朝鮮으로 퍼지는중이다 滿洲는 개이고 南朝鮮에는 비가오며 東海岸에는 눈이내리고 其他地方은 흐리다

豫報 京城地方 오늘밤은 흐리고 明日은 개엿다 흐렷다하되 조흘터 京畿全區도갓다

昨日最高 二度九
同 最低 零度一
今朝最低 一度二
今日正午 五度一

地方氣象特報

十一日午前十一時 京城測候所發表‖京畿道沿岸을 注意하라 北西風이 强해진다

運動競技

東京留學生蹴球 定期總會經過

在東京留學生으로 組織된 東京留學生蹴球俱樂部定期總會는 지난七日午後五時부터 新宿白十字堂에서 열고 同俱樂部 初志인 故國訪問遠征을 今年夏季休暇를 利用하야 赤是施行하기로 決定하엿스며 이에關한 具體的方針은 來五月初旬頃의 臨時總會에서 決議하기로되엿다 그리고今年度新任委員은 다음과가티 改選되엿다한다

▲部長‖李宗浩(中央大學)▲會計兼書記‖朴仁哲(早大)▲幹事‖金日善(中大)尹鵬擧(農大)安俊化(法大)朴性天(明大)黃明銘(明大)▲監督‖金允洞(中大)▲臨時主將‖金允洞(中大)

神經痛의 새로운研究

치운때에는 神經痛이 더되다가 계되여 여간곳치기어려운것이 아니다 가장만흔것은 坐骨神經痛 팔뚝에서 어깨까지 압흔上膊神經痛, 世俗말하는 疝氣, 卽腰部神經痛, 或은顔面神經痛等等…… 病名이 만히잇고 症狀도또한 바늘노찌르는듯이 압흔것이나 藥가되는것가튼 여러가지 症狀으로 낫타나는대 어느것이나

根本原因은

콕하나이다 卽 이病은 酒 煙草의毒 淋病, 梅毒, 感氣, 便秘가 原因으로 血液이 濁하고 循環이 낫바저서 筋肉이나 關節의 神經에 障害를 이르키는까닭으로 發病하는것이다 몹시압흘때는 불에군소곡이나불에달군따뜻한돌로 患部를덥게하고 피라미돈, 아스피린等의 鎭痛劑를服用하는것도 조키는하나 이런한것은 胃腸을 낫부게하든지 習慣性이 되는념려가 잇슴으로 함부로쓸수는업다

常備藥으로는 植取粉本舖에서完成한イマヅミン이 가장有效하고 安全하다

本劑는 發明者 今津佛國理學博士 自身의 坐骨神經痛의 試驗으로 確信을 어더 一般에게 分讓한 藥이다.

イマヅミン의 特長은 病氣의 근본原因이 되여잇는 全身의 毒素를 大小便으로 排泄하야 神經의 障害를 업새고 藥을 食體에 神經痛을 快하도록한다.

イマヅミン은 十日分二圓四十錢 卅日分六圓五十錢 五十日分十圓 全國藥店에서 販賣하는데 神經痛의 者는 大阪市大仁本町今津化學研究所로 藥의 說明書를 希望하는 養生法을 申込하면 보내준다고.

酒毒解消

술이 醉하지안코, 宿醉를 미리豫防할수잇는, 귀가솔깃하는이야기……

술을마시기전에, 리기신イマヅミン를 몇粒 服用하여두면 大醉하여도 宿醉지안케되는것이다

또 술을마신 다음날아츰 頭痛이나 不快한맘이 나는것을 豫防하는 一石二鳥의 效果가잇다 平時에도 잇지말고 準備를! 더욱이 飮酒를하는과 中毒으로 술이 낫거나, 好酒의 사람이 마시기전에 미리리기신을 服用하여두면 알코홀의 害도 업고 安心이다

喘息

必要한注意와 藥을쓰는法

普通喘息이라함은 氣管支喘息을 말하나, 이外에도 胃病이 原因이 되는것 婦人病으로되는것 또는 心臟性의 喘息等이잇다

一般으로 神經質인사람 呼吸氣에 걸리기쉬운 腺病質者 또는 糖尿病이나 류마치스에 걸린사람에게 만타

胃腸痛 감기에걸려 코스물을흐르고재채기가 나는듯하면서도 突然咽喉가 그르렁거리며 脈搏이 不正하야저서 顔色이 蒼白하고 呼吸이 당장에 끈어질것과가튼괴로운發作을받는다 이런때는 吸入이나 發作을먹지는 注射를 놋든지 도라지나 甘草를대려가시면 한동안 便하게되나 이것으로는 根本的治療를햇다고는 할수업다

然取粉의 今津佛國理學博士의 夫人도 永年의 喘息에걸녀 發作이 잇슬때마다 苦悶하는것을본 博士가 무슨조흔藥이업슬가하고 研究한結果完成한것이 イマヅミン이다

迷走神經

本劑는 病의 原因이되는氣管支의 障害를 업새고 痰을 먹게하며 기침이 낫고 發作을 豫防하면서 爽快하게한다

또한 胃腸이나 心臟에 副作用이업슴으로 老人, 小兒에도 安心하고 服用식힐수잇다

イマヅミン은 全國藥店에잇스며 大阪市大仁本町, 今津化學研究所로 申込하면, 養生法도 進呈한다

中風 不治아니다

먼저, 原因을밝히라

別項 血壓の話에 述함과가티 腦血管이 弱해지며 高血壓에 걸릴수업스며 突然血管이 破裂하야 腦溢血을 이르킨다 多幸히 生命은 건젓드라도 혀꾸등, 手足麻痺, 或은 半身不隨의 中風이 된다. 한번中風에걸리면, 不治라고들하는사람이 만호나 原因을 밝히고 適當한 養生을 하면곳회복수가잇는것이다 그러나 再發하는것이 危險하니 이에 注意를해야한다 然取粉으로 有名한 今津佛國理學博士가 貴重한 植物호르몬에서 完成한 리기신イマヅミン는 이目的에 適當한新治療劑이다 本劑는 病의原因을 만드는 濁한血液을 淨化식히고 또 弱한血管까지도 튼튼하게하는 二重效果가잇슴으로 血液의 循環이 整調되여 血壓이 나린다. 딸아서 腦溢血의 再發을 豫防하고, 혀꾸등이나, 手足麻痺는 勿論, 半身不隨의 中風도 낫는다, 리기신은 어느藥店에든지잇스며, 本劑로 依賴하는 사람에게는 特히 新研究의 療法을 無料로 보내준다

血壓の話

血壓이란 血液이 血管內에 흐를때에 血管과 血液사이에 이러나는 摩擦의 强度를말하는것이다 健康體로는 고무처럼 彈力잇는 血管內를 淸淨한피가 술술흐름으로 摩擦은적으나 血液이 탁하고 끈적끈적하면 잘흐르지못할뿐아니라 血管에 彈力이줄고 점점摩擦이 强하야 血壓이 高하여진다.

腦의 血管이 血壓에 견듸지못하야 破裂되는것이 腦溢血이다.

健康體로는 年齡에九十을加한數가 大體標準血壓이다 (女子는 이보다 約十미리低) 百五十미리以上은 病的血壓으로 百七十을 넘으면 危險區域이다 生命保險會社에서 百五十以上은 腦溢血, 心臟麻痺의前兆라고보아 契約을하지안는다. 더욱이 목이 짧고 뚱뚱하며 얼골이붉고 父母가 이병으로죽은사람에게는

미리警戒한다 高血壓은 술, 담배를 많이하는 사람, 梅毒淋病腎臟炎 糖尿病에걸린사람에게 만코 四十세前後하야 發病한다 耳鳴, 上氣, 肩臂凝, 眩暈, 不眠 便秘, 手足麻痺, 혀꾸등, 脈冷, 性慾減退는 高血壓의 危險이잇는 前兆이다

이러한사람은 업는리기신イマヅミン을 服用함이 安全하다

本劑는 먼저 胃腸을 튼튼하게하고 便秘를 조케하며 血液의 濁한것을 업새여 動脈硬化의 原因을 업새음으로 血管이 튼튼하게되고 自然히 血壓이나린다

따라서 前記한 症狀도 나며 心臟麻痺 腦溢血 中風을 豫防한다

리기신은 十日分不過一圓五十錢으로 藥店에서 팔며 大阪市大仁今津研究所로 申込하면 血液淨化本町療法을 보내다고

十日より 四日間公開 十三日マデ
本週週正月に使り特に
階上、階下二十錢均一
パラマウント超特作日本版
暗黒街の人氣男
メエ·ウエスト主演
わたし貴婦人よ
阪東九州男 木下主演
ぐでん流酒合戰
每日晝夜三回興行
第一回 一、〇〇
第二回 三、〇〇
第三回 六、五〇
永樂町 本三〇一四
中央館

舊正特別大興行
二月九日封切(五日間)
每日十時卄分 一時半 六時卄分
RKO라듸오超大作
미리암·호푸킨스主演
로이드·코리간監督
新樣式天然色映畫
춤추는海戰
스테퍼·챤나·찰스코런스主演
絢爛豪華興趣、迫力古今에無雙
卄世紀폭스超特作地球上의突發事、新聞界를차저서死地에突入
超急行뉴스카메라맨의冒險을모아노은
冒險集
劇映畫四十卷보다、단네卷의眞實冒險集에三嘆四嘆하리라
新興大泉超大作
村上浪六原作「當世五人男」에서
河津淸三郎、毛利峰子、山路ふみ子主演
豪快男一代(前篇)
(次週 奇談人間、嵐의戰場篇)
近日封切! 칼사의傳令、激怒、愛의花籠、里의女性、新婦凱旋、桑港
團成社

舊新年特別公演
劇團豪華版公演
舊十二月末日부터(晝夜二回)
蓬萊山人作
人情劇 黃金狂時代 二幕
南宮春編
歌劇長恨夢 九景
劇團豪華版이아니면 絶對로할수업는 歌劇長恨夢의 出演입니다 豪華에豪華를갓추어 明朗한우숨으로 舊해舊新年을마지하야 주십시요.

東洋劇場
◇二月十一日舊正月一日부터
每日晝夜二回 낫一時밤七時始映
料金 階上三十錢 階下二十錢均一
◇待望의巨大作品大衆娛樂映畫의隨一篇!!
◇리라이안스氏特作全發聲日本版
죠지비-사이스氏監督作品
赤陽의斷崖
主演: 란돌프스코트氏 비니반스孃 헨리월콕크슨氏 히사덴젤孃 부류스봇트氏
無氣味한大鼓의소래! 喚聲으로擧追하는인디안의襲擊! 最後의一人까지白人을保護하는義俠모히칸族! 壯絶凄慘! 赤陽의빗치는斷崖의 낫타나는開拓者의鮮血! 이러한映畫는반드시보아둘價値가잇다
◇유나이데트提供日本語解版!!
大冒險大爆笑活劇 突貫百萬弗
珍優라리-시-몬大活演
볼수록허리가부러지게우숩은스피-드當代稀한珍輸動地!!
◇マキノ超特作オールトーキ版
! 時代劇 次郞長裸旅
監督: 久保爲義氏
主演 葉山純六輔氏 原 子孃

桃花劇場

달마지一生涯를賭한決死의快作!!
二月十日부터超特別大興行!
리챠-드달마지프로超特作全發聲
名匠노-엘매-손氏監督作品!
달마지肉彈王者
跳躍王리챠-드달마지氏大飛躍
가도루드매-싱가-孃助演
肉彈亂飛! 狂奔?! 先線의飛躍이 몃번이나되며神人이戰慄할冒險中冒險이映畫史中에잇섯든가?! 本篇은 달마지自慢得意의各演技을推賞하는世界的名畫이은冒險映畫의總決算이다
유社超特作全發聲日本版
名匠에드와-드·레무래-氏監督
自殺合戰
재스타모리-스氏 마리온닉슨孃 일다-퍼-氏 大共演
PCL超特作全發聲
原作脚色山本嘉次郞
エノケンの吾妻錦繪
江戸ツ子三太
岡田敬氏監督 榎本健一氏主演
中野かほる 宏川光子 山縣直代 二村定一 助演
貫鐵町 光三九五
優美館

名勝·智異、漢拏兩山 國立公園으로計畫

名勝地保存會를組織하고 田村博士가調査

【光州】전라남도는 조선의 최남단에 속한곳으로서 기후가 화도에서 풍수이을만지 조흐며 해륙(海陸)이 련접하야 다도해(多島海)를 엄사안고 조선팔경에제 일위을 점하야서 제주도할라산(濟州島漢拏山)과 한여수도(麗水島) 지리산(智異山) 백양사(白羊寺)등이 전남도내에잇스나 지금까지 한번도 명승에 대한 시설을 한것이업스므로 도당국에서는 금번에 전기각명승지를 국립공원의 시설전제로 그방면의 권위자 전촌림학박사(田村林學博士)를 금번에 초청하야 실지조사한후 구체안을 수립해가지고 제일보로 전남명승지보존기성회를 조직하는동시에 선전을대대적으로 하리라한다

濠洲宣敎會經營 "밋숀"各校도動搖?

暗雲低迷하는宗敎系敎育界 濠洲宣敎會서密議

【晋州】평양숭실(平壤崇實)폐교문제가 보도되어 신학기를압둔 조선교육계에 커다란 문제를던지고 나아가 중대한 사회문제화하고잇는이지음에 경남에잇는 호주선교회(濠洲宣敎會)간부 삼십여명이 지난□일진주에모혀 극비밀리에 회의를열게되어 도당시 사회에 암영을던지고 잇다 지난 여러차례부터 오형정오거년도부 진주옥봉산정(玉峰山町)에 잇는·호주선교회경영인 진주기동유치원(幼稚園)에서는 경남각지에잇는 호주선교회장들회와 평양신학교교수(平壤神學校敎授)왕길지(王吉志)씨와 경성세브란스의원(世富蘭西醫院)마라련(馬羅連)씨등 삼십여명이모혀 극비밀리에 회의를 열어여러가지 중요안건을 토의하엿다는데 불원중은 일문한바에 의하면

一、마산복음농업실습학교(馬山福音農業實習學校)의 어전에관한것

二、진주성경학원(晋州聖經學院)을 마산(馬山)에 이전할가부에관한것

三、재정난으로 의한 사업범위의축소

등으로 현재 구마산(舊馬山)역부근에잇는 전기복음농업실습학교를 장소는 미정이나마 이전할것을 결정하고 진주봉산정에 잇는 성경학원은 그냥두기로결의한후 본국재정난으로 경비축감에 인한 사업범위를 축소하야 종래로매년모집중이든 교비생(敎費生)의 모집을 중지할것외에 모종대책을 협의하엿다한다。 호주선교회에서는 매년본국에서오는경비만으로 경남도내에서도 부산진일신녀자학교(釜山鎭日新女子學校) 마산의신녀학교(馬山義信女學校) 진주시원학교(晋州柴園學校) 거창녀자학교(居昌女子學校) 등의 초등교육기관과 동래일신녀고보(東萊日新女高普) 동래녀자실수학교(東萊女子實修學校) 마산복음농업실습학교(馬山福音農業實習學校)등의중등교육기관과 기타유치원(幼稚園) 성경학원(聖經學院)등수십교를 경영해온 약오십년의 긴력사를 가젓는것만큼 그향방은크게주목된다한다。

財政困難은事實 廢校云云은虛說

晋州聖經學院 權牧師談

별항보도한바와가티 밋숀각학교의경영난 문제를따라 암영이떠돌고잇스므로 기자는진주봉산정(鳳山町) 성경학원(聖經學院)에 동학원원장인 권목사(權□)를 방문한바 그는다음과가티말하엿다

회의가 열린것은 사실입니다 그리고 경비가 삭감될것도사실입니다 오는 금월에는 본국에서 올경비가 결정되므로 그때 어느정도까지사업범위를 축소하게 될것갓습니다 그러나 곳 학교경영까지야 무슨 영향이 잇겟습니까 그러나 우려안되는것도 아닙니다 아직무어라고말할수업습니다 운운

이라고 말함따라 말이요점에들어가자 그는터말하기를 실혀하엿다

昨年中發生한 城津犯罪統計

【城津】성진경찰서사법계[illegible]

自動車、電柱에追突 乘客六名重輕傷

光州의交通慘事

【光州】구일오후 네시사십오분경에 일출자동차주식회사(日出自動車株式會社) 소유 승합자동차 전남륙백삼호에 승객륙칠명을 태우고 운전수강병원(姜炳源)(二三)이가 조종하야 광주(光州)를 떠나 장성(長城)으로향하야 진행중 부내북문정 제이보통학교(北門町第二普校)아플 통과하려할적에 자전거를탄청년이 돌연 횡단을 함으로 그를 피하려다가 전선주에 충돌되여 운전수와 승객다섯명은 중상 경상을 당하엿다는바 그들의 주소와 성명은 다음과가다한다

▲長城郡西三面鶯山里 學生 高璋富(一九) ▲光山郡飛鴉面新昌里 農業 金三文(五三) ▲同 農業 朴成根(四七) ▲長城郡珍原面珍原里 學生 朴重況(一九) ▲長城郡長城面西亞里 農業 朴昇杜(三七) ▲長城郡北面新通 農業 金允祥(四九) ▲光州府北町 運轉手 姜炳源(二三)

平壤救濟院의 舊正救濟狀況

【平壤】평양구빈원(救貧院)에서는 의식주의안정을 엇지못하는 적빈자들을 상대로 그동안 적지안흔 구제사업을 해왓거니와 지난십이월중안에 서성리(西城里) 기림리(箕林里)일대의 적빈자에게 대미(大米)소미(小米)를 배부하여 구정을기쁘게 마지하도록 햇는데 식량을배부한 상황은다음과가트며 식찬(食饌)대로따로 지불한금액은 이백오십원 현금으로구제한것이 팔호에오원오십전이라한다 그리고 작년중 시망공급과시료(施療)를한 인원이 사백오십여명에 달하여 그업적에 현혁한바 잇섯다한다

◇…

七日 西城里 大米 每戶五升式 六十四戶

八日 西城里 小米 一斗式 五十戶

九日 西城里와 箕林里 小米 五升式 九十戶

金錢 二百五十戶

現金 五圓五十錢 八戶

歲末全州府에 食刀強盜出現

【全州】전주부완산정일백십륙번지(全州府完山町一一六)마수하설녀(河姓女)집에는 지난십일오전세시경에 식도를든 강도가침입하야 금전을강청하엿스나 때마침 집안에 현금이업섯스므로 방에잇든 『재봉기』를가지고도주하엿다는데 이급보를접한 전주서에서는 비상경계선을 느리고 수사에 노력한바 유력한용의자일명을 체포하엿다고한다

強盜에게 뺏긴돈 몽치로一擊코奪還

一"雜貨店主"武勇傳

【海州】강도미수사건―지난십일오전다섯시쯤되여 옹진군부민면부암리(甕津郡富民面婦岩里)잡화행상김성옥(金城玉)(三三)씨방에 괴한한명이 담을넘어부엌으로드러가서 김씨의안해 박선옥(朴仙玉)(三二)을 협박하고 현금이십원돈지갑을 강탈해가지고 나가려는것을 전기주인김씨가 약두척되는몽둥이로 그지갑을든 팔을따려 도로탈환하야 그는소득업시도망하엿다 이급보를바든 소관마산서(馬山署)에서는 범인을수색한결과 지난팔일오후열한시경 그용의자로 옹진군부민면강령리(甕津郡富民面康翎里)사는정산옥(鄭山玉)(二四)을 붓드러인치하고 취조중인데 그는절도전과일범으로진범인인것을자백하엿다

五回 "三次共靑"公判

被告四十九名에게補充審理完了 求刑은來十二日

【咸興】계삼차공청동맹(第三次共靑同盟)사건관계자 한철호(韓哲鎬)등사십구명에관한 제오회속행공판은 십일오전열시부터 역시피고들의 가족오십여명의 방청속에 열리엇다 전일에계속하야 피고사십구명전부에대한 보충심리를 시작하얏는데 피고들중 대부분은·조선공청동맹(朝鮮共靑同盟)조직의경로와 제일이차사건의내용등에관한 신문에대하야는 아무것도 알지못한다고 부인하얏다 그리고 오후네시까지 보충(補充)심리도 전부마치고 폐정하얏는데 이것으로써 심리는전부마치고서 오는십이일에 구형을 하게될터이라고한다

第一敎會創立記念

【安東縣】안동현제일교회에서는 오는십이일오후한시부터 동례배당에서 동교회창립이십오주년기념식을 거행하는동시에 김지선(金志善)장경순(張景淳) 최인덕(崔仁德)세장노의 시무십오주년기념식과 김효덕(金孝德)안수집사(按手執事)시무십오주년기념을 아울러 거행한다는데 일반교인에게는 창립이십오주년기념떡을 주고 일반사회유지에게는 그날밤 시내요리점으로 초청하여 기념케되엿다한다

救貧映畫의밤

自十一日三日間

【平壤】평양구빈원(救貧院)에서는 빈민구제사업자금을 엇기위하야 십일일(음력정월원일)부터 삼일간 본사평양지국후원미테서 영화의밤(映畫의夜)을 개최하기로되엿다 장소는 부내신양리(新陽里)숭전대강당(崇專大講堂)으로 결정되여 주최측에서는 만반준비를 마추고 기다리고잇다 상영할 영화는 다음과가타서 만흔인기를 집중하고잇다

◇映畫名

1、赤熱스피드 인레지놀드·떠니主演

2、不忘曲 朝鮮德永프러덕슌作

3、벙어리三龍 羅雲奎프러덕슌作

坑內"까스"爆發로 鑛夫四名死傷

一名死亡·三名은輕傷 遊仙炭坑의慘變

【咸南】지난구일오전열시쯤 회령군(會寧郡)유선탄광(遊仙炭坑) 제삼갱(第三坑)에서 『까스』가폭발되야 광부네명이 중경상을밧고 그중한명은 사망하엿다한다 피해자는 아즉조사중이라한다

"朝窒"의大進軍

本宮附近에大軍需品工場設置 今春着手·七年計畫

【咸興】조질회사(朝窒會社)에서 제이기계획으로 본궁(本宮)부근에 군수품관계의 대공장을 설치한다는 소식은 방금 북조선각계에 일대충동을 일으키잇거니와 최근 동회사측으로부터 나오는신빙할만한 정보를듯으면 동회사에서는 위선 이기계획의공장설치의 기초공작으로서 금번 봄부터 칠개년계속으로 본궁일대에 공장용지 오십만평을 매립(埋立)할터이라고한다 그리고 이기한내로 목하흥남(興南)에서 조업하고잇는 전해(電解)질소(窒素)합성『안모니아』 류안(硫安)공장등을 다시 본궁에도 설치하야 합성『안모니아』 전해공장을 주제로하는 큰화학공장을 건설하야 흥남공장의생산량을 배가할터이라고 하는데 이공사도 역시해빙(解氷)과함께 착공할터이라고한다 그리고 조질재벌의경이적 대계획에 주목이집중되고잇다

地方人事

▲湯澤茂彌太氏(群山郵便局長)新任人事次 群山支局來訪

弑父犯의共犯 莊義杰에死刑

【平壤】대역무도한 시부범으로 □(吳□一)의 공범 장의걸(莊義杰)(二□)에대한 복심판결공판은 구일오후 평양복심법원 경(鄭)재판장으로부터 사형(死刑)을언도햇다 일심판결은 무기이든것이 사형으로 된것으로 장의걸은 경성고등법원에 상고햇다한다

疾走自動車에 少年들이投石

【江西】작난치고는 과한작난! 지난□일오전□시반경에 강서운수회사소유인 평남자일천오백륙십칠호(一五六七號)가 강서읍을출발하야 강서군증산면(江西郡甑山面)□□□을 질주하는도중에 길거리에서 어린아해들이 놀고잇다가 자동차가 질주하는것을 보고 돌을던저서 자동차에 유리창이부서지므로 승객들은 대경하야 소동을하는한편 그어린아해들을 잡아서 관내주재소에 넘겻는데 그생도는 반석모공보잠변생 리×식(李×植)이라한다

라디오

十一日(木曜)

◇午後六時 兒童과先生의時間(第一回)

一、君が代(齊唱) 梅洞公立普通學校四年女子八名 피아노伴奏 熊澤先生

二、挨拶『兒童과先生의 時間 放送開始에當하야』 漢洞公普校長 市川榮三

三、讀本模範朗讀 1、紀元節(讀本卷六第二十一課) 三年擔任先生과兒童 2、新日本(讀本卷十二第二十八課) 六年擔任先生과兒童

四、唱歌 一、齊唱 讚揚皇國 五年女子七名 피아노伴奏四年女 孔□瑛 二、水車 三年女子八名 피아노伴奏 山崎 先生 三、나의피아노 二年女子九名 피아노伴奏 李蕙玉先生 四、紀元節 四年女子八名 피아노伴奏 熊澤 先生

◇同六時三〇分 紀念講演 紀元節을當하야

◇同七時二〇分 … 李□□

◇同七時三〇分 漫談 『□□□□□』 黃材景

◇同八時 (平)歌心歌外 吳明姬 金□心

◇同八時三〇分 바이올린獨奏 바이올린獨奏 □□□作品六十四…멘델스존作曲 第一樂章 알레그로·몰토·아파쇼나―토 第二樂章 안단테 第三樂章알레그로·몰토·비바―체 桂貞植 피아노伴奏 朴賢淑

◇同九時 歌曲 一、羽調初數大葉 二、羽樂 三、界樂 四、界樂 文明仙 壽命祚 洋琴金相淳 大笒金永根 杖鼓金一字

◇同一〇時 朝鮮交換放送―大連으로부터 雅樂 一君ケ代 二、壽齊天(?)… 胡飲香

第二放送

◇午後六時 이야기(城)

◇同六時二五分(東) 講演

◇同六時三〇分(東) 歌謠

◇同七時五〇分(東) 長唄

◇同八時二〇分(東) 라디오風景

◇同八時五〇分(東) 浪花節

長篇小說 그의自敍傳 【53】

長白山人 作 熊超 畫

방랑의 길 (七)

여기서는 모두 침대와 의자를 쓰는데 나는 침대를 살 돈이 업섯다。다른 사람들에게 돈이 잇어도 나를 침대 하나를 사주겟지마는 그들에게도 모두 돈이 없어서 나는 K와 한 침대에서 잣다。침대라면 우리에게는 썩 사치한것으로 들리지마는 기실 이원내외로 살수잇는、값싼 침대여서 나무깨비로 네 기둥을 하고 역시 나무깨비로 틀을 짜고는 종려 노로 그물뜨듯이 얽어맨것이엇다。이집에서 매트레스를 깐 침대는 성인S뿐이오 그밖에는 다 요하나를 깔고 잣다。K와 나와 둘이서 자는 침대도 이러한 침대여섯다。바닥이 눌어나서 웅숙하게 들어가서 자다가 깨어보면 우리들은 엉덩이와 잔등이 마조 붙고 머리와 다리만 갈려잇엇다。동경에 잇을 때에는 K와 나와는 혹시 늦도록 이야기하다가 한 자리에서 자게되면 서로 꼭 껴안고 키스까지도 하엿지마는 인제는 피차에 징그럽게되어서 서로 고개를 돌려대고 엉덩이만 마조대게 된것이엇다。

낮에는 성인S는 마호멜교를 연구하노라고 코란을 읽고 앉엇고、K는 오스카와일드의『도리안 그레이』를 탐독하고 잇엇다―나는 K에게 바이론 소개를 받아서 흔히 난 일이 잇기때문에 이도리안 그레이 아니 읽으려하엿으나 K는 부터부터 읽으라고 하엿다。나는 드디어 도리안 그레이와『프로푼디스』를 읽엇다。그것은 바이론의 작품이상으로 유혹적이엇다。그것을 읽고는 청춘의 번뇌가 일어나서 견딜수가 없엇다。나는 K의 얼굴에 혈색이 없은것이 이런것을 읽고 마음의 번뇌에 부대낀까닭이 아닌가 하엿다。그렇다고 K는 계집에를 다니는 사람도 아니엇다。다만 그는 마음 속으로 오입을 하고 짐기는 모양이엿다。그는 동경서 내게、어떤 여자를밤새도록 만지기만 하고 말핫노라는 말을 하엿거니와 내가 믿기에는 그는 일생에 안해이외 여자와 관계를 맺은일은 없을것이다。그는 좋게 말하면 인정을 다 알기만 하고 알아만 두고 해하지는 않는 깨달은 사람이오 나쁘게 말하면 무엇에나 생각뿐이오 실행이 없는사람이엇다。

나는 오스카 와일드의것을 읽고는 내마음을 진정하기위하야 그 해독제로 신약전서를 읽지 아니할수없엇다。그러지 않고는 나는 타버릴것 같엇다。내가 신약전서를 읽는것을 K가 빈정거리기때문에 나는 숨어서 읽을수밖에 없엇다。

그리고 광생旦는 알엣방에혼자 잇어서 가끔 마루ㅅ바닥을 쾅쾅 밟으며 비분강개한 연설모양이엇다。그는 여간해서 이층에를 올라오지아니하엿다。그렇다고 밖에나가지도아니하엿다。실상은 제나 내가 나가랴야 나갈 옷이없는것이엇다。그는 늘 혼자 잇엇고、우리 이층에 사는 사람들도 그의 고적을 구하는 생활을 간섭하랴고 하지아니하엿다。

이러한 생활 속에 때때로 T가 찾아왓다。그는 T신문 주필로 이름이 높던사람으로써。망명할 때에는 내가잇던 K학교에 들려서 수십일을 류련했기때문에 나도 잘 아는 사람이다。그가 K학교에 두류할때에 담배를 어찌 질기는지 담배대를 헐고는 대통이 식을동안을 못 참아서 창에 구멍을 뚫고 그리로 대통을 내밀어서 찬 바람에 시키던것을 기억하고 또 그가 세수를 할때에는 손끝이 앉어서 손으로 물을 낯에 바르기때문에 소매로 물이 흘러드러가서 저고리 소매를 적시면서도、고개를 숙이지않던것을 기억한다。고개를숙이지않고 무릎을 꿇지않는것이T의매운절개를 표시함이엇다。

『에익、고집불통 갈으니!』하고 K학교의 R로인은 T를 보고 혀를 채엇다。

그는 K학교를 지나서 그길로 청도로 해삼위로 돌아다니다가 상해에 온지는 얼마 안된다고 한다。여전히 고개를 자치고 팔ㅅ장을 끼고 서낫듯한 얼굴로 우리 처소에찾아왓다。그러나 신이 나면 혹은 상글상글 웃기도 하고 혹은 낯이 주홍빛이 되면서 고담준론이 끊이지아니하엿다。그는 술을 사랑하나 한、두잔 이상은 안먹엇다。그는 의리、절개란것으로 굳은 사람이엇다。그는 비위를 거리면 입을 다물고 일어나 나가는 버릇이 잇엇다。이른바 자리를 차고 나가는것이엇다。

000924

謹啓 祝福데―

丁丑新年劈頭에 開業한지 近一年이되도록 이제야紙上으로 顧客諸位를뵈오니 너머나 晩時之歎이 有하야 赧恥之心이 緖起되오며 말매이닥겨저서 무엇이라고 말슴을드려야 조홀지몰르음니다 但只前日에 빠―하와이를愛護하야주시는 貴愛에 容恕를빌고 新年劈頭에 諸位의健康과幸福을 讀祝하는 微誠으로 薄酒이나마祝杯로月桂冠一本과粗味인料理一品을 舊正月二日부터三日間無料로進呈합니다 椅子와테불도新品으로配置하얏사오니 홀內部도修理하얏고 一次來臨하심을切望하나이다

連日超滿員되와 悉謝無比올시다

京城府仁寺町탑골公園뒤

빠―하와이 主義白

電光二八七八番

小資本大成功

不景氣모르는確實無難한完全事業 樂器의內容案內書 □□□切手添付請求次第進呈 京城□□町一ノ二六 鮮一樂器工業社

京城鐘路二丁目 特約店 鮮一樂器店 電話光化門五七七番

新民謠 不忘曲 -새타령- 獨唱 盧碧花 (1566)

돗 달 고 간 배 獨唱 미스터·태평

新民謠 조치·조와 -젊은이노래- 崔南鏞 鮑縱請 太平合唱團

태평레코-드

●學校의成績은頭腦가第一이오 ◆머리가무겁고 가려서마음대로工夫가아니될時에는곳

ノーシン(노신)

을잡수시오◆頭腦가明快해저서工夫가저절로됩니다◆아모藥店에던지잇소

三好美容液

죽은깨로 苦痛하는 女性은곳오라!

近日新女性間에愛用되는 新發見의治療劑는잇다!

女性에게 容貌의醜美가一生을通하야 幸과不幸의分岐點이되는것은 洋의東西와 時의古今을莫論하고 此世에生을태여난女子에게는 한宿命의鐵則이외다 그럼으로 美容은女子에게 卽生命이오 全的財産인것을 否認할者 世上에 其누구겟슴니가? 이에弊社는 感한바有하야 多年間苦心硏究한結果 女性一生의 運命을左右할 救世主가 發見되엿스니 이것이 卽 『三好美容液』!! 滿天下女性들은 使用하야 容貌의 根本的改造를斷行하시오 그리하야 年來의苦痛이든 죽은깨 여드름 기미를 一掃케하시고 압프로 無限한幸福을 길이 누리십시오

죽은깨 三好美容液은 化學的滲透作用과殺菌力을 具備한外에 新陳代謝機能促進의효과와 美白作用이잇서서 皮下에沈着된 色素를 分解하야 죽은깨는勿論 검버섯等을 完全히除去하야 醜한 죽은깨얼골을 美人으로 맨드는同時에 살결이不知中곱고 빗갈이 힌 美肌를 맨듬니다 百聞이 不如一見이라 곳 한甁試用해보십시오

主治『죽은깨 여드름 기미等 其他一切의잡틔』

用法 每日二回式 朝夕으로使用하시되 洗面後발르시면 效果偉大! 但 重症者는 就寢前에 洗面後美容液을발르십시오

定價 二圓五十錢

但 輕症者는 九十度 重症者百度를 使用하십시오

全國有名百貨店化粧品店 藥房雜貨店에서 販賣합니다

本舗 朝鮮京城慶雲町一○一番 三好化粧品株式會社 電光一七二七番 振替一五九五八番

2月1日부터 3月20日까지

背廣合 오―바―合

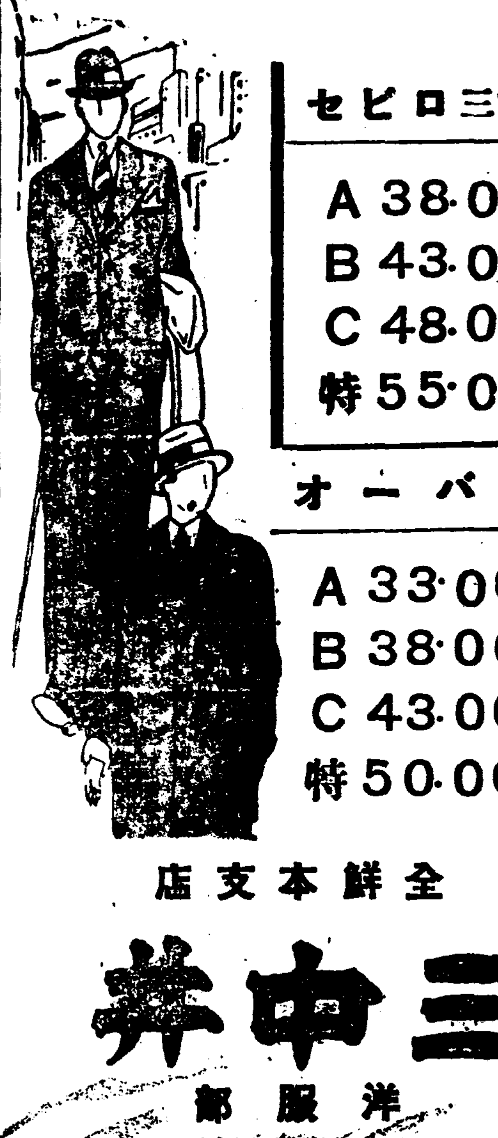

セビロ三ツ揃

A 38.00
B 43.00
C 48.00
特 55.00

オーバー

A 33.00
B 38.00
C 43.00
特 50.00

豫約開始

生地昂騰임에不拘하고驚異的廉價

合服注文의絶好期……只今곳下命을

全鮮本支店

三中井 洋服部

【羅津】都計完成後는 全國一의文化都

市街의體裁와美觀에置重

ㅁㅁ美觀整備案成案

【羅津】진즉부터 함북보안과(保安課)에서 계획조사중이든 라진부도시계획구역내 미관정비(美觀整備)문제는 현재 계획시행중의 중요도로 (幅員二十五米突以上) 량편에 잇는 건물을 그전면이 최저칠메돌놉흔 되어야 한다는 것이다 이는 시가의 체재(體裁)와 미관을 정비 하기위한것으로 완성을기다려 조선에서는 물론 전일본에서도 처음으로보게되는 『모-던·시가』가 되리라한다 이에 함북도에서는 보안과의 견안대로 도지사의 결재를거처 총독부에 제출하엿다 한다

婦岩里食刀强盜 格鬪끄테逮捕

【淸津】지난륙일 오전다섯시경 황해도 옹진군 부면궁평리(富民面宮坪里)에서 곳수장사를하는 정학이(丁學伊)의집의고용인으로잇는 정산용(鄭山龍)(三〇)이가 동면부암리(婦岩里)에서 잡화상하는 김경삼(金京三)(三〇)의 집에가서 물품을홋고 방안에 침입하야 미리준비해 가저고잣든 식도로 위협하고 현금사원이십전을 강탈해가지고 도주하얏든데 이급보를 접한강령경찰관 주재소에서는 즉시봉서로 급보하야 범인체포에 맹렬한활동을 개시한결과 사건발생후 제사일만인 지난구일오후 두시경 범인이모장소에 잠복해 잇는것을 발견하고 궁입형사부장(宮入刑事部長)과 어영철(魚泳哲)형사가 체포하러할때에 범인이 완강히저항함으로 격투끄테 마침내 체포해가지고 동일오후 팔시경에 본서로 도라와서 목하취조중이라는데 범행의 동기는 구세모의 곤궁이라고한다

富寧、富居間道路 昇格運動開始

發展上支障이라고

【淸津】함북부녕읍(富寧邑)에서 부거면(富居面)에이르는 도로의 현재 삼등도로(三等道路)는 도로로서의 시설이 불비함으로도 저히 지방발전에 따르지못한다 하야 이를 일등도로로 승격시켜달라는 소리가 노파가고잇다 지난구일 관계지인 부녕면과부거면민들은 일치협력하야 량면 대표로 김병홍(金秉洪)씨외삼인을 선정하야 도당국에 진정원을파견하얏다 도로연선에는 광산지대로도 상당히 유망함뿐외라 부근에는 유명한 부녕온천(富寧溫泉)이잇서서 도로의 완성되는날에는 각방면으로 크게 기대된다 한다

着光한"풀"博士 道幹部와會議

【光州】문제중에잇는 남장로파 관계인 "맛슨스쿨"의 존폐를 좌우할 미국으로부터 조선에온 동교창설인 "풀"박사는 기구일밤주에 도착하엿다함은 기보한바어니와 동박사는 십일오전열한시경에 전남도청을 방문하고 도간부일동과 내무부장실에서 오후세시가 지나도록 장시간 협의회합을하고 잇섯는데 그내용에 잇서서는 말치아니하는바 기자가 탐문한바에 의하면 전남도내 현재 각학교의 존폐문제에 대하야 협의 하엿는데 도당국으로서는 『풀』박사의 의견을 듯고저 하엿스며 『풀』박사로서는 문제중에잇는 학교가 폐교를하게되는때에는 도당국으로서는 어떠한방법이잇슬는지를 듯고저하얏스나 량자가 적절한 의견을 서로듯지못한것이라한다

第三公普校創設로 入學難完全解消

新義州初等教育界喜報

【新義州】신학년을 당하면 보통학교의 아동수용능력이 부족하야 지원자의절반은 로상에서 방황케되는 비참한 상황을말하게되는것이 조선어느곳을 물론하고 꼭가튼 현상인데 국경신의주에도 십여년이래 이비참한 상황을 계속하여엿다 그러나 작년에는 부민의열성으로 제이보통학교가 창설되여 입학난이다소완화되얏지만은 아직도 부족한현상이엇다 즉작년 신학년에 보통학교 입학지원아동은 약구백명이엇고 수용아동은 두학교를 합하여 륙백여명이엇슴으로 약삼백명의 아동은 눈물을 흘리고 도라갓섯는데 이현상을 목도하고 제삼보통학교 설립의여론이부민간에 팽창하얏든바 지난팔일 정식으로 신의주부회 제이부교육부회에 이문제가 제안되여 전원일치의 찬성으로 신의주제삼보교창설을결의하얏다 그내용은 건축비와 부지매수비를 합하야 약십삼만오천원으로 이십사학급을편성하기로 되엿든바 그재원은 기채와세금으로 충당하게되엿다 그리하야 금년해빙즉시로 신의주부미륵동(彌勒洞)에 건축공사를 시작하는일방 금년사월에 약삼백사십명의 아동을 모집하야 우선제이보통학교 교실에서 개학을하게되는바 신의주의 아동입학난은 완전히 해소되엿다 이와가티 작년과 금년이게 속하야 학교를 창설하게된것은 신의주교육계의 획기적 발전인동시에 신의주의 발전을말하는것이며 또이와가티 아동의 입학난이 완전히해소된것은 신의주가전조선에호가될것이시라고한다

歲末細窮民에 過歲錢穀分給

【全州】구년말을당하자 전주부내독지가 제씨로부터 세궁민구제금을 전주부(全州府)사회계에 기부하엿다 함은 기보한과갓거니와 모집금 삼백원으로 지난구일오후 세시에 궁민이백호약천인에게 매인당 백미오승과신탄대(薪炭代)로 현금이십전식을 분배하여주엇다고한다

土地紹介者를 嚴重取締方針

【平壤】토지"뿌로커-"에게경찰당국으로부터 준엄한 경고를 발햇다 대동서에서는 작년삼월 관내의 토지건물 소개업자에게 대하야 경고문을 배부하여 취체를 엄중히햇스나 최근 서평양일대에 토지열이 왕성해짐을따라 또다시 "뿌로커-"의 암약이 활발해젓스므로 대동서에서는 취체의보급철저를 위하여서는 자기가 소개중의 토지가옥매매교섭진행중 제이 제삼 제사로 다른사람에게 가격을 노피기위하야 전매(轉賣)를 주선하면 전매자는 횡령죄(橫領罪) 소개자로 간접정범 또는 교사범으로 처벌하게다는 경고문을발송하엿다 한다

梁校長記念碑 農校卒業式發起

【咸平】지난칠일 함평공립농업실수학교제칠회졸업식을 거행한뒤 졸업생도일동은 교장(校長)량봉화(梁鳳華)씨를 기념하는의미에서 석비(石碑)를 세웟다는데 그는다못량교장에 대한 사제(師弟)간의 한기념비라는것보다도 량교장의 농촌지도에 죽정간절으로 위대한 공로가 넘치어잇다는 표증이라고 할수잇다는것으로 일반은 인식하고잇다한다

溫候繼續으로 어름못떠恐慌

【大田】금년중남지방의 기후는 전례업는 변태적기후로서 추어야할 겨울이 춥지안허 금년의 맥작은 아주실망상태에빠지고금강(錦江)이 결빙(結氷)되지 안허 도민의 하절의 유일한 청량음료(淸冷飮料)가 결핍되야 다른지방으로부터 구입하지안호면아니될현상에빠저 적지안혼 불안을늣기는터이며 장빙제조소(藏氷製造所)에서는 하기에 장빙저장할어름(氷)이결핍되야 강원도철원(鐵原)으로부터 구입하고저일천오백원을던지여서 구입게약을하얏다고한다

刑務所汚水流出로 光州府民이蹶起

…保健上脅威가된다해서 百餘名連署로府에陳情…

【光州】광주부동정과소화정(光州府東町、昭和町)일대는 부내다른정에비하야 도로시설은 물론하수도등의모든시설이 전무하야매년하절이면 수해로 주민들의고통거리가되야 잇는데 설상가상으로 광주형무소(光州刑務所)에서쏘다저나오는오수(汚水)는전기동정과소화정의 중앙을 흘러나리고잇스므로 그주민의보건 위생상 막대한 경향을주고잇다하야 형무소에대하여 그의선처를 요망하엿스나 하등의성과가 업스므로 금번에는 전기동정과소화정유지 백여명이 련서하야 동문제를 해결하야 달라고진정을하엿다한다

極貧者에施米

【江景】강경읍당국에서는 례년에 의하야 지방유지에게서 의연을바든것이 백미엿섬(六石)이되엿슴으로 시내극빈자에게 구력세말에한줄의 조석이라도 지어먹으라는 의의미로 지난음이십팔일 극빈자이백이십륙호에 매인세홉의비례로 분급하엿다한다

電車事故防止코자 取締規則新制定

【釜山】근년에 전차(電車)사고가 빈발하야 만흔비극을 연출하고잇는데 이전차에관한 일정한 취체규칙이업고 다만 경편철도 취체규칙(輕便鐵道取締規則)을 준용하는관계상 불편이만흘뿐아니라 전차취체를 철저히할수업는등에 감하야 수월전부터 전차취체를 철저히하야 사고를 방지할목적하에 전차취체규칙을 작성중이던데 수일내 도령으로 발표하게 될터이라한다 그리고 그전차취체규칙의 골자의 대강은 차체개선(車體改善) 승무원대우개선(乘務員待遇改善) 차내위생상태(車內衛生狀態)속력(速力)등에 관한 규정을 제시한것이라한다

昌城郡青山市에 郵所、金組支所 當局에設置陳情

【青山】창성군청산시(昌城郡青山市)에 우편소와 금조지소등설치의 필요는 본보지상으로루차보도한바잇고 따라서각관계당국에 한두번의진정도 한바잇섯다 그러나 각관계당국에서는일반의절실한 기대를 용인치안이함으로 지난삼일 청산면 각동구장과 동면협의원기타 유력자제씨가 집회하야 협의한결과 한번더 진정을하기로 결정되여각관계당국에 진정서를 제출함과동시 이번에도 당국이 용인치아니하는때는 진정위원까지 선출파견하야 기어히 실현하기로되엿다 한다

總工費八十二萬圓의 大綜合競技場

平壤府의新規計畫

【平壤】발전도중에잇는대평양에 부합될 종합운동장(綜合運動場)을 건설하여야 되겟다는 소리는 상당히 노파가고잇서서 평양부에서는 작년말부터 영선계에명하여 설계를하고잇다

설계내용을 본다면 삼만평을 수용할수잇는 대운동장으로 명년도예산에 제출하기로 되엿든데 야구장(野球場)정구장(庭球場)수영장(水泳場)륙상경기장(陸上競技場)등전부를 포함하는것으로 명치신궁외원(明治神宮外苑)에 본뜨기로햇다

이것이 실현되는때에는 서조선의 오직하나인 대경기장이될것으로 여기에요하는 공사비는 팔십이만원 사개년 계속사업으로착공하기로되엿다

그러나 현하 부재정 형편으로는 다소 실현성이 박약한것과도 갓지만 실현을위하여 매진할작정이며 부민으로서는 속히실현되기를 고대하고잇다한다

漫談家黃材景 音樂漫談의밤

【平壤】평양해외학우협회(海外學友協會)에서는 본사평양지국후원을바더 오는이십일 오후여덜시부터 백선행기념관(白善行紀念館)에서 황재경(黃材景)씨를초빙하여가 『신춘만담음악의밤』을 개최하기로 되엿다

本報讀者慰安— 映畫大會盛況

本報牙山支局主催

【牙山】기보=본사아산지국에서 독자위안을 목적하야 개최하는 두산영화대회는 지난륙일오후칠시부터 온양온천극장에서 개최한바 조선의 선사이배두산출사 진오로나마 보려는 일반은 밤

咸陽	光州	平澤	馬山	牙山	居昌	平壤
新春擲柶大會	全朝鮮國唱大會	新春擲柶大會	新春擲柶大會	新春擲柶大會	新春擲柶大會	救貧院映畫의밤
▲時日 陰正月四日正午부터	▲時日 二月十七八兩日間	▲時日 丁丑正月三四兩日	▲時日 舊正月初三日午後一時	▲時日 二月十三、四兩日間	▲時日 二月十三日午前十時부터	△日時 二月十一日부터三日間
▲場所 渭城旅館	▲場所 光州劇場	▲場所 前三南釀造場	▲場所 馬山府元町天海館	▲場所 溫泉里泉樂館	▲場所 一心旅館	△場所 崇專大講堂
◇主催 朝鮮日報咸陽支局	◇主催 湖南聲樂硏究會準備會	◇會費 一圓	◇會費 一圓式	◇主催 溫陽溫泉有志一同	▲會費 七十錢(食券付)	◇主催 平壤救貧院
◇後援 咸陽釀造場	◇後援 朝鮮日報光州支局	◇主催 朝鮮日報平澤支局	◇主催 朝鮮日報社馬山支局	◇後援 朝鮮日報牙山支局	◇主催 朝鮮日報居昌支局	◇後援 朝鮮日報社平壤支局

地下에埋藏된貴金은簡單한砂金試掘機로！

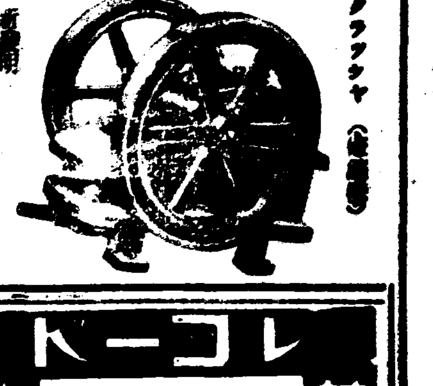
クラッシャ 新案特許 砂金試掘機 新案三二二七號

特許一二二〇三九號 鑛山用發條搗鑛機

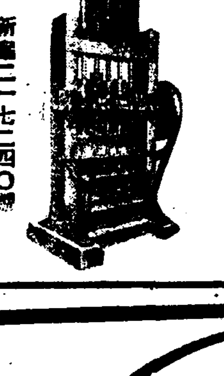
新案二一七二四〇號

テーブル (淘汰盤)

京城府中林町 電話本局八六三番 朝鮮鐵工所

分讓 果樹苗木 京城府外纛島 久次米園藝場

謹告

我淸州韓氏司直公派(義州博川成川)派譜를今般刊行하오니 僉族은昭和十二年三月末日까지 記譜所로無違收單付送하시압

平北義州郡古館面東上洞 淸州韓氏義州派譜所 韓國鉉白

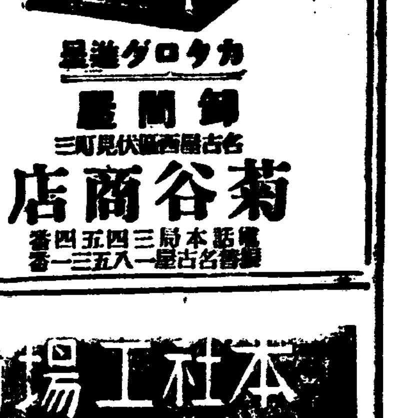
レコード 蓄音器 樂器 カタログ進呈 卸問屋 名古屋西區伏見町三 菊谷商店 電話本局三四五四番 振替名古屋一八五三三一番

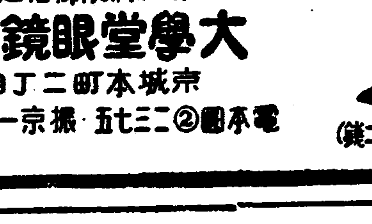
メガネ センモン 各眼科病院御指定 大學堂眼鏡店 京城本町二丁目 電本局②二三七五・振京一一二九 物如送呈(要二錢)

濕布 エキホス 에끼호스

모든發熱性並疼痛性疾患假令流感、肺炎、肋(膜)膜炎、肺尖카다루、로이마치스、神經痛、腰痛、肩背痛、關節炎、火傷、凍傷等에應用하면時間이걸니지안는用法簡便하게一回의塗布로能히長時間의效力을持續한다

注意 近時類似品이多數잇스니購入時에반드시『エキホス』라고指名하시오

【定價】 一〇〇瓦 二五〇瓦 五〇〇瓦

發賣元 武田長兵衛商店 塩野義商店 製造元 二巴合名會社 大阪市東區道修町

A-32

● 工夫中 머리가띵하여 옥신옥신하야 學習이 안될때는곳 ノーシン 노ー신 울시요 머리가시원하고明快히되여 工夫가愉快하게되오 ◆어떤藥店에고잇소 ●

紀元節・建國祭

祝へ！日本の誕生日！

우리의기운은 日本의기운 카라멜을먹엇드니 기운이더난다

森永ミルクキャラメル 밀크카라멜

十錢 五錢

森永製菓株式會社 K-108

本社工場新築記念 朝鮮吹込所設置記念 臨時發賣盤

民謠 千里春色 (一九五〇) 朴英鎬詞 金松奎作編曲 新人金貞九入社第一聲

平壤이낳은明朗歌手 張世貞孃의데뷰-盤 連絡船은떠난다 (一九五〇) 朴英鎬詞 金松奎作編曲 張世貞

港口의선술집 (一九六〇) 朴英鎬詞 朴是春作編曲

戀愛特急 金貞九 李蘭影

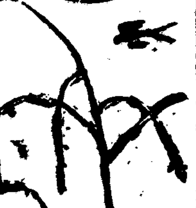
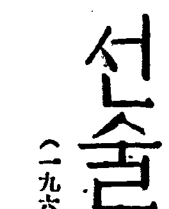

오케-레코-드

舊新年特別公演 青春座公演 舊正月一日부터(晝夜二回) 特別奉仕料金五十錢均一

九月山人作 喜劇 이子息뒤子息 一幕

崔獨鵑脚色 天下逸品 豪華版 春香傳 全篇

青春男女俳優總出演！朝鮮聲樂硏究會의特別賛助出演으로、드되여 春香傳의決定版은府民館舞臺上演을보게되엿다 春香傳演劇을 보신분도、또는 못보신분도、반듯이보서야할 重寶的演劇입니다

◆朝鮮聲樂硏究會特別賛助出演

府民館에서

朝鮮日報江華支局 電話三十一番

朝鮮日報釜山支局 長電話釜山二六九番